

Índice de Documentos:

**I. MEMORIA**

**I.1 Documentos de Información**

- I.1.1 Memoria Información
- I.1.2 Participación Pública
- I.1.3 Planos de Información
- I.1.4 Anexos de Información
  - Anexo I.1.4.1 Información Ambiental
  - Anexo I.1.4.2 Información Territorial
  - Anexo I.1.4.3 Masas de Agua
  - Anexo I.1.4.4 Recursos Hídricos
  - Anexo I.1.4.5 Usos y Demandas

**I.2 Documentos de Ordenación**

- I.2.1 Memoria de Ordenación
- I.2.2 Anexos de Ordenación
  - Anexo I.2.2.1 Asignación Reserva de Recursos
  - Anexo I.2.2.2 Zonas protegidas
  - Anexo I.2.2.3 Objetivos Medioambientales
  - Anexo I.2.2.4 Recuperación de Costes

**II. NORMATIVA**

- II.1 Normas Sustantivas**
- II.2 Programa de Medidas**
- II.3 Planos de Ordenación**
- II.4 Anexos Normativos**

**III. EVALUACIÓN AMBIENTAL**

- III.1 Informe de Sostenibilidad Ambiental**

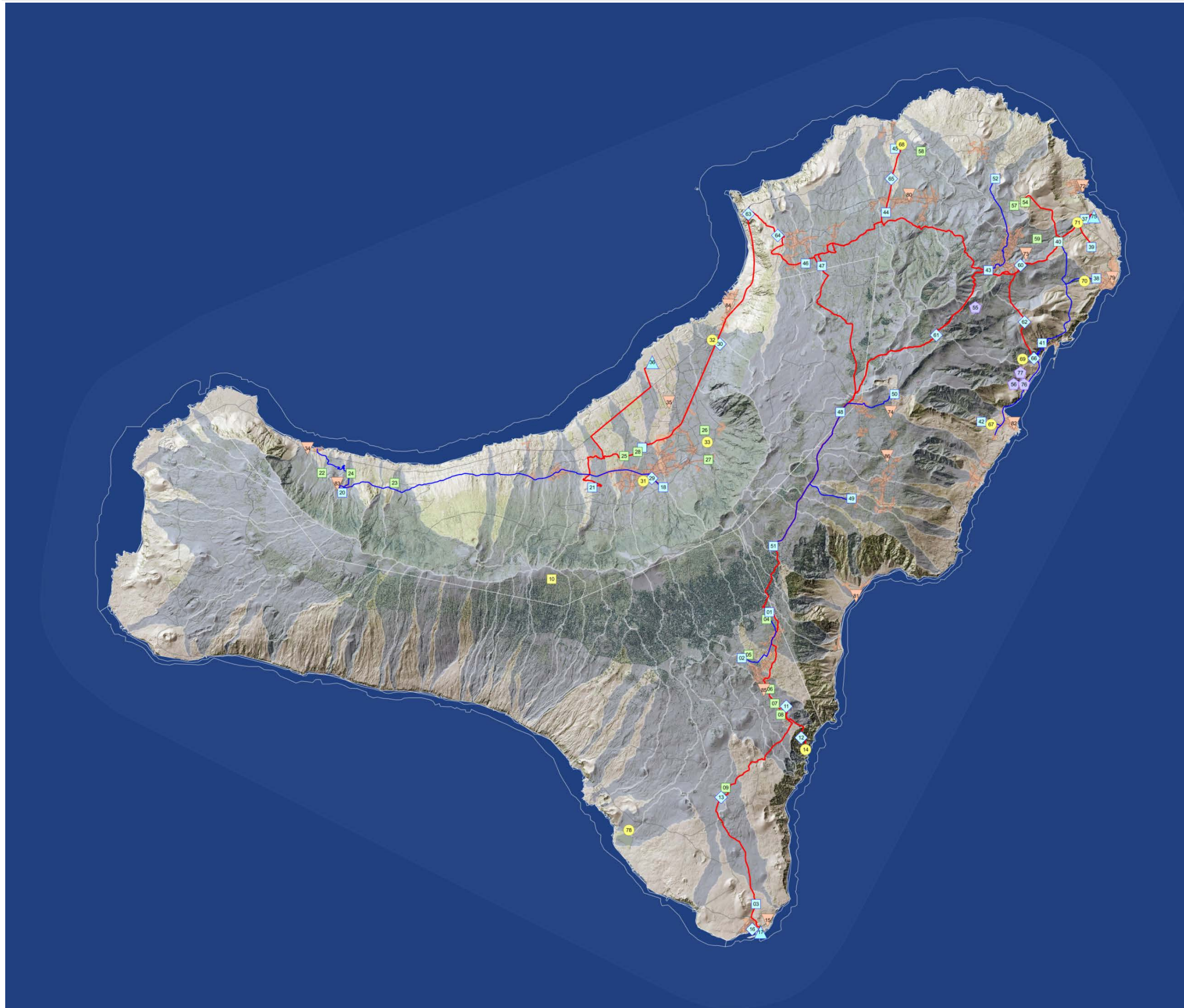

**I. MEMORIA**

**I.1. DOCUMENTOS DE INFORMACIÓN**

**I.1.1. MEMORIA DE INFORMACION**

<b>1. INTRODUCCIÓN</b>
1.1. ANTECEDENTES
1.2. OBJETO Y ALCANCE
1.3. EL PROCESO DE PLANIFICACIÓN HIDROLÓGICA
1.4. EL PROCESO DE ELABORACIÓN DEL PLAN HIDROLÓGICO
1.5. JUSTIFICACIÓN DEL CONTENIDO AMBIENTAL Y TERRITORIAL
<b>2. MARCO NORMATIVO E INSTITUCIONAL</b>
2.1. MARCO NORMATIVO
2.2. MARCO INSTITUCIONAL
<b>3. MARCO AMBIENTAL</b>
3.1. GEOGRAFÍA
3.2. CLIMA
3.3. GEOLOGÍA Y GEOMORFOLOGÍA
3.4. HIDROLOGÍA
3.5. SUELOS
3.6. BIODIVERSIDAD TERRESTRE
3.7. MEDIO MARINO Y LITORAL
3.8. ÁREAS DE PROTECCIÓN AMBIENTAL
3.9. PATRIMONIO CULTURAL
3.10. PAISAJE
3.11. RIESGOS AMBIENTALES
<b>4. MARCO TERRITORIAL</b>
4.1. EL MODELO TERRITORIAL
4.2. LA PROTECCIÓN DE LOS RECURSOS NATURALES
4.3. USOS ACTUALES DEL SUELO
4.4. POBLACIÓN Y VIVIENDA
4.5. ECONOMÍA Y EMPLEO
<b>5. MARCO SECTORIAL</b>
5.1. DEMARCACIÓN HIDROGRÁFICA
5.2. CARACTERIZACIÓN DE LAS MASAS DE AGUA
5.3. INVENTARIO DE RECURSOS HÍDRICOS
5.4. USOS Y DEMANDAS DEL AGUA
5.5. PRESIONES SOBRE LAS MASAS DE AGUA
5.6. ESTADO DE LAS MASAS DE AGUA
5.7. ASIGNACIÓN Y RESERVA DE RECURSOS
5.8. ZONAS PROTEGIDAS
5.9. OBJETIVOS MEDIOAMBIENTALES
5.10. RECUPERACION DEL COSTE DE LOS SERVICIOS DEL AGUA
<b>6. DIAGNOSTICO</b>
6.1. DIAGNOSTICO AMBIENTAL
6.2. DIAGNOSTICO TERRITORIAL
6.3. DIAGNOSTICO SECTORIAL
<b>7. BIBLIOGRAFÍA Y REFERENCIAS</b>

**I.1.2. PARTICIPACIÓN PÚBLICA Y CONSULTA**

<b>1. INTRODUCCIÓN</b>
1.1. PROCESO DE CONSULTA DEL PROYECTO- AVANCE Y SU INFORME DE SOSTENIBILIDAD AMBIENTAL
<b>2. EL PROCESO DE CONSULTA PÚBLICA</b>
2.1. PROCEDIMIENTO DE CONSULTA PÚBLICA
2.2. RESULTADOS DE LA CONSULTA PÚBLICA
2.3. ANALISIS DE LAS ALEGACIONES EN LA CONSULTA PÚBLICA
<b>3. EL PROCESO DE CONSULTA INSTITUCIONAL</b>
3.1. PROCEDIMIENTO DE CONSULTA INSTITUCIONAL
3.2. CONSULTAS SOLICITADAS
3.3. INFORMES RECIBIDOS
3.4. CONTESTACIONES A INFORMES ENVIADAS
3.5. ANALISIS DE LOS INFORMES DE CONSULTA INSTITUCIONAL
<b>4. CONCLUSIONES DEL TRAMITE DE CONSULTA</b>

### I.1.3. PLANOS DE INFORMACIÓN

Referencia	Grupo	Tema	Título Mapa	Nº hojas	Escala
<b>Morfología</b>					
IA-1.01	IA	1	Mapa de Elevaciones	1	1:100.000
IA-1.02	IA	1	Mapa de Pendientes	1	1:100.000
IA-1.03	IA	1	Mapa de Orientaciones	1	1:100.000
IA-1.04	IA	1	Mapa de Relieve	1	1:100.000
<b>Clima</b>					
IA-2.01	IA	2	Mapa de Regiones Bioclimáticas	1	1:100.000
<b>Geología y Geomorfología</b>					
IA-3.01	IA	3	Mapa Geológico	1	1:100.000
IA-3.02	IA	3	Mapa Geomorfológico	1	1:100.000
IA-3.03	IA	3	Mapa de Síntesis Hidrogeológica	1	1:100.000
IA-3.04	IA	3	Áreas de Interés Geológico y/o Geomorfológico	1	1:100.000
<b>Suelos</b>					
IA-4.01	IA	4	Mapa de Clasificación de Suelos	1	1:100.000
IA-4.02	IA	4	Mapa de Capacidad Agrológica	1	1:100.000
IA-4.03	IA	4	Mapa de Erosión de Suelos	4	1:100.000
IA-4.04	IA	4	Mapa de Sustrato Marino	1	1:100.000
IA-4.05	IA	4	Áreas de Interés Agrícola	1	1:100.000
<b>Biodiversidad</b>					
IA-5.01	IA	5	Mapa de Vegetación Actual	1	1:100.000
IA-5.02	IA	5	Mapa de Hábitats Terrestres	1	1:100.000
IA-5.03	IA	5	Mapa de Hábitats Marinos	1	1:100.000
IA-5.04	IA	5	Mapa de Riqueza de Especies	1	1:100.000
IA-5.05	IA	5	Mapa de IBAS	1	1:125.000
IA-5.06	IA	5	Áreas Terrestres de Interés Florístico	1	1:100.000
IA-5.07	IA	5	Áreas Terrestres de interés Faunístico	1	1:100.000
IA-5.08	IA	5	Áreas Marinas de interés Florístico y Faunístico	1	1:100.000
<b>Figuras de Protección</b>					
IA-6.01	IA	6	Zonas de Protección Ambiental. ZEC	1	1:125.000
IA-6.02	IA	6	Zonas de Protección Ambiental. ZEPA	1	1:125.000
IA-6.03	IA	6	Zonas de Protección Ambiental. ENP	1	1:100.000
IA-6.04	IA	6	Zonas de Protección Ambiental. Reserva de la Biosfera	1	1:125.000
IA-6.05	IA	6	Zonas de Protección Ambiental. MUP	1	1:100.000
IA-6.06	IA	6	Zonas de Protección Ambiental. ZARI	1	1:100.000
IA-6.07	IA	6	Zonas de Protección Ambiental. Reserva Marina	1	1:125.000
<b>Usos del Suelo</b>					
IA-7.01	IA	7	Mapa de Usos del Suelo. Corine 2006	1	1:100.000
IA-7.02	IA	7	Mapa de Usos del Suelo. Siose 2011	1	1:100.000
IA-7.03	IA	7	Mapa de Usos del Suelo. Mapa Forestal	1	1:100.000
<b>Paisaje</b>					
IA-8.01	IA	8	Mapa de Unidades de Paisaje	1	1:100.000
<b>Patrimonio Cultural</b>					
IA-9.01	IA	9	Mapa de Patrimonio Arqueológico	1	1:100.000
IA-9.02	IA	9	Mapa de Patrimonio Etnográfico	1	1:100.000
IA-9.03	IA	9	Mapa de Patrimonio Arquitectónico	1	1:100.000

Referencia	Grupo	Tema	Título Mapa	Nº hojas	Escala
<b>Sistema Territorial</b>					
IT-1.01	IT	1	Sistema Urbano	1	1:100.000
IT-1.02	IT	1	Sistema Rural	1	1:100.000
IT-1.03	IT	1	Sistema de Infraestructuras y Servicios	4	1:100.000
IT-1.04	IT	1	Distribución Básica de usos y actividades	1	1:100.000
<b>Actividades Socioeconómicas</b>					
IT-2.01	IT	2	Mapa de Uso Residencial. Poblaciones	1	1:200.000
IT-2.02	IT	2	Mapa de Uso Primario. Cultivos	1	1:100.000
IT-2.03	IT	2	Mapa de Uso Primario. Explotaciones Ganaderas	1	1:100.000
IT-2.04	IT	2	Mapa de Uso Primario. Actividades Extractivas	1	1:100.000
IT-2.05	IT	2	Mapa de Uso Secundario. Actividades Industriales	1	1:100.000
IT-2.06	IT	2	Mapa de Uso Terciario. Servicios	1	1:100.000
IT-2.07	IT	2	Mapa de Uso Recreativo. Playas y Zonas de Baño	1	1:100.000
<b>Climatología</b>					
IH-1.01	IH	1	Mapa de Estaciones Climatológicas	1	1:200.000
IH-1.02	IH	1	Mapa de Precipitaciones Medias Periodo 1985-86 / 2008-09	1	1:400.000
IH-1.03	IH	1	Mapa de Temperaturas Medias Máximas Periodo 1985-86 / 2008-09	1	1:400.000
IH-1.04	IH	1	Mapa de Temperaturas Medias Periodo 1985-86 / 2008-09	1	1:400.000
IH-1.05	IH	1	Mapa de Temperaturas Medias Mínimas Periodo 1985-86 / 2008-09	1	1:400.000
IH-1.06	IH	1	Mapa de Radiación Solar. Promedio anual y mensual	1	1:400.000
IH-1.07	IH	1	Mapa de Radiación Solar cielo despejado. Promedio Anual y Mensual	1	1:400.000
IH-1.08	IH	1	Mapa de Velocidad del Viento (2 metros). Promedio Anual	1	1:100.000
IH-1.09	IH	1	Mapa de Evapotranspiración Potencial. Periodo 1985-86 / 2008-09	1	1:400.000
<b>Masas de Agua</b>					
IH-2.01	IH	2	Mapa de Delimitación	1	1:200.000
IH-2.02	IH	2	Mapa de Presiones e Impactos	2	1:100.000
IH-2.03	IH	2	Mapa de Zonas Protegidas	1	1:200.000
IH-2.04	IH	2	Mapa de Redes de Control	1	1:100.000
<b>Hidrología</b>					
IH-3.01	IH	3	Mapa de Cuencas y Cauces.	2	1:100.000
IH-3.02	IH	3	Mapa de Riesgo Hidráulico	1	1:100.000
IH-3.03	IH	3	Mapa de Umbral de Escorrentía	1	1:200.000
IH-3.04	IH	3	Mapa de Precipitaciones Máximas Diarias	1	1:200.000
IH-3.05	IH	3	Mapa de Zonas Costeras Inundables (ARPSIS)	1	1:100.000
IH-3.06	IH	3	Mapa de Hidrología Subterránea. Acuífero de El Golfo	16	1:200.000
<b>Balance Hídrico</b>					
IH-4.01	IH	4	Mapa de Parámetros del Balance Hídrico	2	1:200.000
IH-4.02	IH	4	Mapa de Evapotranspiración Real Periodo 1985-86 / 2008-09	1	1:400.000
IH-4.03	IH	4	Mapa de Humedad en el Suelo Periodo 1985-86 / 2008-09	1	1:400.000
IH-4.04	IH	4	Mapa de Volumen en el Acuífero Periodo 1985-86 / 2008-09	1	1:400.000
IH-4.05	IH	4	Mapa de Recarga en el Acuífero Periodo 1985-86 / 2008-09	1	1:400.000
IH-4.06	IH	4	Mapa de Aportación Superficial Periodo 1985-86 / 2008-09	1	1:400.000
IH-4.07	IH	4	Mapa de Aportación Subterránea Periodo 1985-86 / 2008-09	1	1:400.000
IH-4.08	IH	4	Mapa de Aportación Total Periodo 1985-86 / 2008-09	1	1:400.000
<b>Infraestructuras Actuales</b>					
IH-5.01	IH	5	Mapa de Inventario de Captaciones y Sondeos	4	1:50.000
IH-5.02	IH	5	Mapa de Infraestructuras Hidráulicas 2009	1	1:100.000
<b>Diagnóstico Ambiental</b>					
ID-1.01	ID	1	Mapa de Unidades Ambientales Homogéneas	1	1:100.000
ID-1.02	ID	1	Mapa de Limitaciones de Uso	1	1:100.000
ID-1.03	ID	1	Mapa de Problemática Ambiental Existente	1	1:100.000

**I.1.4. ANEXOS DE INFORMACIÓN**

**ANEXO I.1.4.1. INFORMACION AMBIENTAL**

1. INTRODUCCIÓN
2. MARCO AMBIENTAL
2.1. GEOGRAFIA
2.2. OROGRAFÍA
2.3. CLIMA
2.4. GEOLOGIA Y GEOMORFOLOGÍA
2.5. HIDROLOGIA
2.6. SUELOS
2.7. BIODIVERSIDAD TERRESTRE
2.8. MEDIO MARINO
2.9. AREAS DE PROTECCIÓN AMBIENTAL
2.10. OTRAS AREAS DE PROTECCIÓN
2.11. PATRIMONIO CULTURAL
2.12. PAISAJE
2.13. RIESGOS AMBIENTALES
3. BIBLIOGRAFIA Y REFERENCIAS

**ANEXO I.1.4.2. INFORMACION TERRITORIAL**

1. INTRODUCCIÓN
2. MARCO TERRITORIAL
2.1. MODELO TERRITORIAL
2.2. PROTECCIÓN DE LOS RECURSOS NATURALES
2.3. USOS ACTUALES DEL SUELO
2.4. POBLACIÓN Y VIVIENDA
2.5. ECONOMIA Y EMPLEO
3. BIBLIOGRAFIA Y REFERENCIAS

**ANEXO I.1.4.3. MASAS DE AGUA**

1. INTRODUCCION
2. DEMARCACIÓN HIDROGRÁFICA DE EL HIERRO
3. DEFINICIÓN DE LAS MASAS DE AGUA
3.1. MASAS DE AGUA SUPERFICIALES COSTERAS
3.2. MASAS DE AGUA SUPERFICIALES MUY MODIFICADAS
3.3. MASAS DE AGUA SUBTERRÁNEA
4. PRESIONES SOBRE LAS MASAS DE AGUA
4.1. PRESIONES SOBRE LAS MASAS DE AGUA COSTERAS
4.2. PRESIONES SOBRE LAS MASAS DE AGUA SUBTERRÁNEA
5. ESTADO DE LAS MASAS DE AGUA
5.1. MASAS DE AGUA SUPERFICIALES COSTERAS
5.2. MASAS DE AGUA SUBTERRÁNEA
6. BIBLIOGRAFÍA Y REFERENCIAS

**ANEXO I.1.4.4. INVENTARIO DE RECURSOS HÍDRICOS**

1. INTRODUCCION
1.1. BASE NORMATIVA
1.2. ANTECEDENTES
2. RECURSOS NATURALES
2.1. AGUAS SUPERFICIALES
2.2. AGUAS SUBTERRANEAS
2.3. BALANCE HIDRICO EN REGIMÉN NATURAL
2.4. RÉGIMEN HIDROLÓGICO
2.5. CARACTERÍSTICAS DE CALIDAD DE LAS AGUAS EN RÉGIMEN NATURAL
2.6. EVALUACIÓN DEL EFECTO DEL CAMBIO CLIMÁTICO
2.7. RECURSOS NATURALES DISPONIBLES
3. RECURSOS NO NATURALES
3.1. DESALACIÓN DE AGUA DE MAR
3.2. DEPURACIÓN DE AGUAS RESIDUALES
4. RECURSOS HIDRICOS DISPONIBLES
5. INVENTARIO DE COMUNIDADES Y ENTIDADES DE GESTIÓN DEL AGUA
6. BIBLIOGRAFÍA Y REFERENCIAS
APENDICE Nº1 CLIMATOLOGIA
APENDICE Nº2 BALANCE HÍDRICO

**ANEXO I.1.4.5. USOS Y DEMANDAS**

1. INTRODUCCION
1.1. METODOLOGÍA DE TRABAJO
1.2. DATOS DEL PHEH2002
2. USOS DEL AGUA
2.1. CARACTERIZACIÓN DE LOS USOS ACTUALES DEL AGUA
2.2. EVOLUCIÓN FUTURA DE LOS FACTORES DETERMINANTES DE LOS USOS DEL AGUA
3. DEMANDAS DE AGUA
3.1. DEMANDA URBANA
3.2. DEMANDA AGRARIA
3.3. DEMANDA INDUSTRIAL
3.4. DEMANDA INDUSTRIAL PARA PRODUCCIÓN DE ENERGIA
3.5. OTRAS DEMANDAS
3.6. CONSUMO DE ENERGIA
4. RESUMEN DE USOS Y DEMANDAS
5. PRIORIDAD Y COMPATIBILIDAD DE USOS
5.1. INTRODUCCIÓN
5.2. CRITERIOS PARA EL ORDEN DE PRIORIDAD DE USO
5.3. PRIORIDADES DE USO
6. BIBLIOGRAFÍA Y REFERENCIAS

## I.2 DOCUMENTOS DE ORDENACIÓN

### I.2.1. MEMORIA DE ORDENACIÓN

<b>1. INTRODUCCIÓN</b>
1.1. CONTENIDO DEL PLAN HIDROLOGICO INSULAR DE EL HIERRO
1.2. CONTENIDO DEL DOCUMENTO DE ORDENACIÓN
1.3. RESUMEN DEL DIAGNOSTICO SECTORIAL
<b>2. OBJETIVOS Y CRITERIOS DEL PLAN HIDROLÓGICO</b>
2.1. OBJETIVOS DEL PLAN HIDROLÓGICO
2.2. NORMATIVA, PLANES Y PROGRAMAS RELACIONADOS
<b>3. ESCENARIOS Y ALTERNATIVAS DEL MODELO HIDROLÓGICO</b>
3.1. CRITERIOS PARA LA DEFINICIÓN DE ALTERNATIVAS
3.2. DEFINICIÓN DE LAS ALTERNATIVAS
3.3. EVALUACIÓN DE LAS ALTERNATIVAS
3.4. SELECCIÓN DE LA ALTERNATIVA PROPUESTA
<b>4. EL MODELO DE ORDENACIÓN ADOPTADO</b>
4.1. CARACTERIZACIÓN DEL MODELO HIDROLOGICO
4.2. COMPONENTES DEL MODELO DE ORDENACIÓN HIDROLÓGICO
4.3. EL SISTEMA DE RECURSOS
4.4. EL SISTEMA FUNCIONAL
4.5. EL SISTEMA ECONÓMICO
<b>5. ESTRATEGIAS Y MEDIDAS</b>
5.1. PROPUESTA DE PROGRAMA DE MEDIDAS
5.2. PROPUESTA DE NORMATIVA
5.3. SEGUIMIENTO DEL PLAN HIDROLÓGICO
<b>6. EVALUACIÓN AMBIENTAL ESTRATÉGICA</b>
<b>7. PARTICIPACIÓN PÚBLICA</b>
7.1. DESARROLLO DEL PROCESO DE PARTICIPACIÓN PÚBLICA
7.2. LA PÁGINA WEB DEL CIAEH
<b>8. CONCLUSIONES</b>
<b>9. REFERENCIAS</b>

### I.2.2. ANEXOS DE ORDENACIÓN

#### ANEXO I.2.2.1 ASIGNACIÓN Y RESERVA DE RECURSOS

<b>1. INTRODUCCIÓN</b>
<b>2. SISTEMA DE EXPLOTACIÓN</b>
2.1. RECURSOS HÍDRICOS DISPONIBLES DEL SISTEMA DE EXPLOTACIÓN.
2.2. UNIDADES DE DEMANDA DEL SISTEMA DE EXPLOTACIÓN
2.3. GESTION DEL SISTEMA DE EXPLOTACIÓN
<b>3. BALANCES</b>
3.1. BALANCE DE RECURSOS Y DEMANDAS CONSOLIDADAS PARA EL AÑO 2009
3.2. BALANCE DE RECURSOS Y DEMANDAS PREVISIBLES PARA EL AÑO 2015
3.3. BALANCE DE RECURSOS Y DEMANDAS ESTIMADAS PARA EL AÑO 2027
<b>4. ASIGNACIÓN Y RESERVA DE RECURSOS</b>
4.1. ASIGNACIÓN Y RESERVA DE LOS RECURSOS DISPONIBLES PARA EL AÑO 2015
4.2. DEMANDAS NO SATISFECHAS EN EL AÑO HORIZONTE 2015
<b>5. SISTEMA DE INFRAESTRUCTURAS HIDRÁULICAS</b>
5.1. METODOLOGÍA DE ORGANIZACIÓN TERRITORIAL
5.2. METODOLOGIA DE CLASIFICACIÓN FUNCIONAL
5.3. INFRAESTRUCTURAS PUNTUALES
5.4. INFRAESTRUCTURAS LINEALES
5.5. REDES
5.6. ESQUEMAS DE INFRAESTRUCTURAS 2009 Y 2015 POR MUNICIPIO
<b>6. BIBLIOGRAFIA Y REFERENCIAS</b>

#### ANEXO I.2.2.2. ZONAS PROTEGIDAS

<b>1. INTRODUCCION</b>
<b>2. REGISTRO DE ZONAS PROTEGIDAS</b>
2.1. ZONAS DE CAPTACIÓN DE AGUA PARA ABASTECIMIENTO
2.2. ZONAS DE FUTURA CAPTACIÓN DE AGUA PARA ABASTECIMIENTO
2.3. ZONAS DE PROTECCIÓN DE ESPECIES ACUÁTICAS ECONÓMICAMENTE SIGNIFICATIVAS
2.4. MASAS DE AGUA DE USO RECREATIVO
2.5. ZONAS VULNERABLES
2.6. ZONAS SENSIBLES
2.7. ZONAS DE PROTECCIÓN DE HÁBITAT O ESPECIES
2.8. PERÍMETROS DE PROTECCIÓN DE AGUAS MINERALES Y TERMALES
2.9. ZONAS HÚMEDAS
2.10. ZONAS DE PROTECCIÓN ESPECIAL
<b>3. PROGRAMAS DE CONTROL DE ZONAS PROTEGIDAS</b>
3.1. REQUISITOS ADICIONALES PARA LAS ZONAS PROTEGIDAS EN MASAS DE AGUA COSTERAS
3.2. REQUISITOS ADICIONALES PARA LAS ZONAS PROTEGIDAS EN MASAS DE AGUA SUBTERRANEA
<b>4. BIBLIOGRAFÍA Y REFERENCIAS</b>

**ANEXO I.2.2.3. OBJETIVOS MEDIOAMBIENTALES**

1. INTRODUCCION
2. MARCO METODOLÓGICO
2.1. OBJETIVOS DE CARÁCTER GENERAL
2.2. PLAZOS PARA LOS OBJETIVOS MEDIOAMBIENTALES
2.3. OBJETIVOS MENOS RIGUROSOS
2.4. DETERIORO TEMPORAL DEL ESTADO DE LAS MASAS DE AGUA
2.5. NUEVAS MODIFICACIONES O ALTERACIONES
2.6. ANÁLISIS DE COSTES DESPROPORCIONADOS
3. OBJETIVOS MEDIOAMBIENTALES DEL PHEH
4. BIBLIOGRAFIA Y REFERENCIAS

**ANEXO I.2.2.4. RECUPERACIÓN DE COSTES**

1. INTRODUCCIÓN
1.1. METODOLOGÍA DE TRABAJO
2. RECUPERACIÓN DE COSTES EN LOS SERVICIOS DEL AGUA
2.1. MARCO GENERAL
2.2. SERVICIO URBANO DE ABASTECIMIENTO
2.3. SERVICIO URBANO DE SANEAMIENTO
2.4. SERVICIO DE REGADÍO
3. RESUMEN DEL ANALISIS DE RECUPERACIÓN DE COSTES
3.1. CARACTERIZACIÓN ECONÓMICA DE LOS USOS DEL AGUA
3.2. RECUPERACIÓN DE COSTES DE LOS SERVICIOS DEL AGUA
4. BIBLIOGRAFÍA Y REFERENCIAS
APENDICE Nº1 ANALISIS ECONÓMICO Y RECUPERACIÓN DE COSTES 2006

**II. NORMATIVA**

**II.2. NORMAS SUSTANTIVAS**

TÍTULO I. DISPOSICIONES GENERALES
CAPÍTULO 1. CUESTIONES GENERALES
CAPÍTULO 2. PRINCIPIOS Y OBJETIVOS
CAPÍTULO 3. PARTICIPACIÓN Y SEGUIMIENTO
CAPÍTULO 4. MODELO DE ORDENACIÓN
TÍTULO II. DISPOSICIONES SECTORIALES
CAPÍTULO 1. DESCRIPCIÓN DE LA DEMARCACIÓN HIDROGRAFICA
CAPÍTULO 2. OBJETIVOS MEDIOAMBIENTALES
CAPÍTULO 3. USOS Y ASIGNACIÓN DE RECURSOS
CAPÍTULO 4. ORDENACIÓN Y PROTECCIÓN DEL DOMINIO PÚBLICO HIDRÁULICO Y DEL DOMINIO PÚBLICO MARÍTIMO-TERRESTRE
CAPÍTULO 5. UTILIZACIÓN DEL DOMINIO PÚBLICO HIDRÁULICO Y DEL DOMINIO PÚBLICO MARÍTIMO-TERRESTRE
CAPÍTULO 6. GESTIÓN DEL DOMINIO PÚBLICO HIDRÁULICO. RÉGIMEN ECONÓMICO-FINANCIERO

## II.2. PROGRAMA DE MEDIDAS

<b>1. INTRODUCCION</b>
<b>2. BASE NORMATIVA</b>
2.1. NORMATIVA EUROPEA
2.2. NORMATIVA ESTATAL
2.3. NORMATIVA AUTONÓMICA
<b>3. PLANES Y PROGRAMAS</b>
3.1. PLANES Y PROGRAMAS RELACIONADOS
3.2. PLANES Y PROGRAMAS DEPENDIENTES
3.3. RESUMEN DE PLANES Y PROGRAMAS
<b>4. METODOLOGÍA</b>
4.1. PROCEDIMIENTO GENERAL
4.2. APROBACIÓN, REVISIÓN Y MODIFICACIÓN DEL PROGRAMA DE MEDIDAS
4.3. ORGANISMOS QUE INTERVIENEN EN EL PROGRAMA DE MEDIDAS
4.4. RECOPIACIÓN DE INFORMACIÓN
4.5. CARACTERIZACIÓN DE LAS MEDIDAS
<b>5. OBJETIVOS</b>
5.1. OBJETIVOS AMBIENTALES
5.2. OBJETIVOS DE DISPONIBILIDAD DE AGUA
<b>6. PROGRAMA DE MEDIDAS</b>
6.1. ESTRUCTURA DEL PROGRAMA DE MEDIDAS
6.2. RESUMEN DEL PROGRAMA DE MEDIDAS
6.3. CARACTERIZACIÓN DE LAS MEDIDAS
6.4. EFECTOS DEL PROGRAMA DE MEDIDAS
6.5. EJECUCIÓN DEL PROGRAMA DE MEDIDAS
<b>7. PROGRAMA DE ACTUACION</b>
7.1. RESUMEN DEL PROGRAMA DE ACTUACIÓN
7.2. CARACTERIZACIÓN DE LAS ACTUACIONES
7.3. EFECTOS DEL PROGRAMA DE ACTUACIÓN
7.4. EJECUCIÓN DEL PROGRAMA DE ACTUACIONES

## II.3 PLANOS DE ORDENACIÓN

Referencia	Grupo	Tema	Título Mapa	Nº hojas	Escala
<b>Zonificación Territorial</b>					
OT-1.01	OT	1	Mapa de Áreas de Regulación Homogénea	1	1:100.000
OT-1.02	OT	1	Mapa de Zonificación PORN	1	1:100.000
<b>Zonificación 2015</b>					
OH-1.01	OH	1	Mapa de Demarcación Hidrográfica	1	1:100.000
OH-1.02	OH	1	Mapa de Cuencas y Cauces		1:100.000
<b>Masas de Agua 2015</b>					
OH-2.01	OH	2	Mapa de Delimitación de masas de agua	1	1:100.000
OH-2.02	OH	2	Mapa de Presiones Antropogénicas	1	1:100.000
OH-2.03	OH	2	Mapa de Estado de las Masas de Agua	1	1:200.000
OH-2.04	OH	2	Mapa de Registro de Zonas Protegidas	6	1:100.000
OH-2.05	OH	2	Mapa de Redes de Control	1	1:100.000
<b>Infraestructuras 2015</b>					
OH-3.01	OH	3	Mapa de Infraestructuras Hidráulicas 2015. Drenaje	1	1:100.000
OH-3.02	OH	3	Mapa de Infraestructuras Hidráulicas 2015. Captación	1	1:100.000
OH-3.03	OH	3	Mapa de Infraestructuras Hidráulicas 2015. Producción Industrial	1	1:100.000
OH-3.04	OH	3	Mapa de Infraestructuras Hidráulicas 2015. Transporte	1	1:100.000
OH-3.05	OH	3	Mapa de Infraestructuras Hidráulicas 2015. Abastecimiento	1	1:100.000
OH-3.06	OH	3	Mapa de Infraestructuras Hidráulicas 2015. Saneamiento	1	1:100.000
OH-3.07	OH	3	Mapa de Infraestructuras Hidráulicas 2015. Riego	1	1:100.000
OH-3.08	OH	3	Mapa de Infraestructuras Hidráulicas 2015. Incendio	1	1:100.000
OH-3.09	OH	3	Mapa de Infraestructuras Hidráulicas 2015. Información y Control	1	1:100.000
OH-3.10	OH	3	Mapa de Actuaciones 2015	1	1:100.000
OH-3.11	OH	3	Mapa de Efectos Ambientales Actuaciones 2015	1	1:100.000

## II.4. ANEXOS NORMATIVOS

<b>ANEXOS NORMATIVOS</b>
<b>Anexo 1. Demarcación Hidrográfica</b>
<b>Anexo 2. Masas de agua Superficial</b>
<b>Anexo 3. Masas de agua Subterránea</b>
<b>Anexo 4. Asignación y Reserva de Recursos</b>
<b>Anexo 5. Zonas de Protección Especial</b>
<b>Anexo 6. Objetivos Medioambientales</b>
<b>Anexo 7. Zonificación Hidrológica</b>
<b>Anexo 8. Programa de Medidas</b>
<b>Anexo 9. Programa de Actuación</b>
<b>Anexo 10. Listado de Autoridades Competentes de la Demarcación</b>

### **III. EVALUACIÓN AMBIENTAL**

#### **III.1. INFORME DE SOSTENIBILIDAD AMBIENTAL**

Se incorpora copia del Documento INFORME DE SOSTENIBILIDAD AMBIENTAL ACTUALIZADO diligenciada por el Consejo Insular de Aguas de El Hierro, que está incorporado al expediente administrativo 2013/1741 de la tramitación ordinaria del Plan Hidrológico Insular de la isla de El Hierro.